

SERIES

CONSTRUYENDO UN PAÍS | BUILDING A COUNTRY

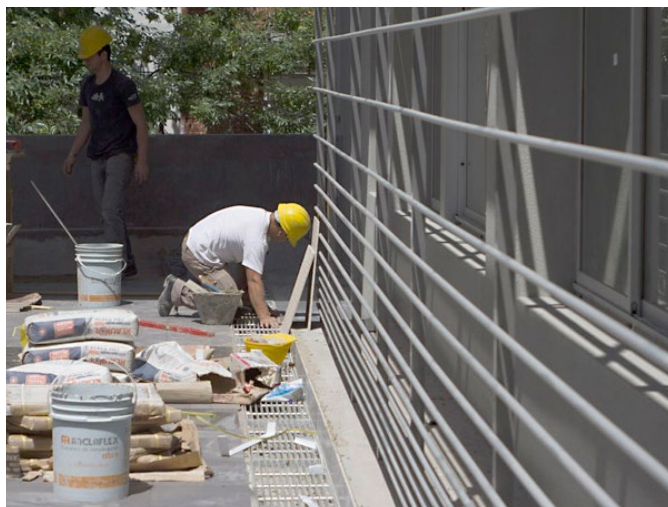

FICHA TÉCNICA | TECHNICAL STATUS

TRAILLER: [HTTPS://VIMEO.COM/70874882](https://vimeo.com/70874882)

TEMPORADA | SEASON: 1

AÑO DE PRODUCCIÓN | YEAR OF PRODUCTION: 2013

DURACIÓN | DURATION: 13 X 26'

FORMATO | FORMAT: Serie documental | Documentary series – Non Fiction

RESOLUCIÓN | RESOLUTION: HD

AUDIO: Español | Spanish

ETIQUETAS | TAGS: Arquitectura - obra - obreros - trabajadores - ingeniería máquinas - energía | Buenos Aires - workers - engineering - machines - energy.

SINOPSIS

La población de una Nación crece y con este crecimiento aumentan sus demandas de infraestructura. Más producción y más población, requieren más recursos y más energía. ¿Cómo se adapta un país a estas necesidades? ¿Qué clase de obras emergen a lo largo y ancho del país para atender a estas demandas?. Haciendo hincapié tanto en el eje técnico como el social, Construyendo un país se propone indagar en estos temas, mostrando la realidad de un país que se adapta y se transforma para afrontar el futuro.

SYNOPSIS

As a country's population grows, the need for major infrastructures increases and higher production and population rates demand more energy and resources. Which are the infrastructures being developed throughout the country in order to meet these requirements? Paying attention to the technical aspects but to the social ones also, Building a nation deepens knowledge on these issues, showing the reality of a country that is adapted and transformed in order to face future.

CONTENIDOS POR CAPÍTULOS

1 - Centro Cultural del Bicentenario | En este episodio transitamos la restauración del Correo Central de la Ciudad de Buenos Aires, en donde se está construyendo el escenario para la sede de la Orquesta Sinfónica de la Ciudad. Un hito tanto en Arquitectura como en Ingeniería. Tags: Correo, Kirchner, Buenos Aires, Cultura, orquesta, sinfónica, centro, Bicentenario, remodelación.

2 - Atucha II | Atucha es una central nuclear ubicada en Zárate, provincia de Buenos Aires. En este capítulo recorreremos la central, nos adentramos en su funcionamiento y en las actividades que se realizan en cada área de la misma. Tags: Atucha, Central, Nuclear, Zárate, Laboratorio, reactor.

3 - Yacyretá | Yacyretá es una central hidroeléctrica construida sobre los saltos del Río Paraná en la provincia argentina de Corrientes y el departamento de Encarnación en Paraguay. Esta central nutre de energía a gran parte del país. En este episodio conoceremos sus funciones, finalidades, equipamiento y qué trabajos se realizan en la misma. Tags: Yacyretá, Central, hidroeléctrica, Río, Paraná, Corrientes, Paraguay, energía.

4 - Urbanización Palito | Esta es la historia de Villa Palito, una villa que en conjunto con la ayuda de todos los vecinos, pudo tener un plan de urbanización y generar nuevas fuentes de trabajo. Tags: villa, palito, urbanización, trabajo, Almaguer, Matanza, construcción, social, cooperativa.

CONTENTS BY CHAPTER

1 - Bicentennial Cultural Center | The restoration of the Post Office of the City of Buenos Aires, where he is building the stage to host the City Symphony Orchestra. A milestone both, in architecture and in engineering. Tags: Post Office, culture, symphony orchestra, center, remodeling.

2 - "Atucha II" | Atucha is a nuclear power plant located in Zárate, Buenos Aires Province. In this chapter we go through the center, we move into its operation and activities carried out in each area of the plant. Tags: Atucha nuclear, Zárate, laboratory reactor.

3 - "Yacyreta" | Yacyretá is a hydroelectric plant built on the Parana River jumps in Argentina's Misiones province and department of Encarnación in Paraguay. This plant feeds power to most of the country. Its functions, goals, equipment and what work is done at the plant. Tags: Yacyretá Central, hydro, Rio Paraná, Misiones, Paraguay, energy.

4 - Urbanization "Palito" | The story of "Villa Palito", a shantytown which together with the help of all the neighbors, could have a development plan and generate new jobs. Tags: urbanization, work, construction, social, cooperative.

5 - Dredging "La Plata" River | What are the procedures for dredging the "La Plata" river, taking into account the importance of fluvial logistics in

CONTENIDOS POR CAPÍTULOS

CONTENTS BY CHAPTER



5 - Dragado Río de la Plata | En este capítulo se trata de conocer cuáles son los procedimientos para realizar el dragado del Río de la Plata, teniendo en cuenta la gran importancia de la logística fluvial en la Argentina, de este río tan particular que acarrea el título del río más ancho del mundo. Tags: dragado, río de la plata, fluvial, recolector, barco, capitán.

6 - Hospital Posadas | El hospital Posadas, comenzó a construirse durante la presidencia de Perón. En este capítulo conoceremos detalles de la remodelación de esta importante institución sanitaria. Tags: hospital, Posadas, Perón, reconstrucción, remodelación, sanitaria, salud.

7 - Viviendas Villa Palito | Continuando con la historia de Villa Palito, veremos la construcción de las nuevas viviendas y los logros obtenidos para satisfacer las necesidades básicas de los vecinos. Tags: villa, palito, urbanización, trabajo, Almagro, Matanza, construcción, social, cooperativa.

8 - Metrobus | No es fácil la diagramación de las vías de circulación para el transporte público en una ciudad tan grande como la de Buenos Aires. En este capítulo conoceremos el entramado de la obra del Metrobus en la Avenida 9 de julio, la más importante de la ciudad. Tags: colectivo, metrobus, 9 de julio, transporte, Buenos Aires, premetro, puente, Constitución.

9 - Potabilizadora | El objetivo de este capítulo es conocer la compleja organización de una planta potabilizadora de agua. Además se muestra la constitución de la planta y cómo se produce la distribución del servicio en la zona del Delta del Tigre. Tags: potabilizadora, agua, tigre, delta, potable, río.

10 - Hospital Morón | Las nuevas instalaciones del hospital de Morón, tienen gran importancia para los habitantes de la zona y se resalta el buen trabajo de los obreros con dignas condiciones de seguridad e higiene. Tags: hospital, Morón, salud, seguridad, higiene, construcción.

11 - Termoeléctrica | Los trabajadores de la central termoeléctrica de Ensenada explican su estructura, funcionamiento, finalidad y cada área de trabajo, con sus respectivas condiciones de seguridad. Tags: termoeléctrica, ensenada, energía, eléctrica, central, abastecimiento.

12 - Ciclovía | La construcción de las ciclovías en Buenos Aires es una tarea de gran complejidad en la que hay que tener en cuenta las condiciones de seguridad, puntos en donde deben ubicarse y cuál es el objetivo. Tags: salud, ciclovía, bicicletas, calles, sustentabilidad, tránsito.

13 - Hospitales del Bicentenario | En este capítulo recorreremos las obras de renovación y mejora de varios hospitales nacionales, realizadas con motivo del Bicentenario de la Revolución de Mayo. Tags: Hospital, Bicentenario, salud, renovación.

Argentina, this river so special that carries the title of the widest river the world. Tags: dredging, "La Plata" river, river, collector, ship captain.

6 - Posadas Hospital | the construction of this hospital began during the presidency of Perón. In this chapter we will know details of the redevelopment of this important health institution. Tags: hospital, Perón, reconstruction, remodeling, health.

7 - Housing "Villa Palito" | Continuing the story of "Villa Palito", will see the construction of new housing and achievements to meet the basic needs of the residents. Tags: village, urbanization, work, construction, social, cooperative.

8 - Metrobus | It's not easy the layout of roads for public transport in a city as big as Buenos Aires. In this chapter we will know the mesh of Metrobus work on the Avenida 9 de Julio, the largest in the city. Tags: bus, Metrobus, July 9th Avenue, transportation, Buenos Aires, premetro.

9 - Water Treatment | The goal of this chapter is to understand the complex organization of a water treatment plant. It also shows the constitution of the plant and it is produced properly service delivery in the Tigre Delta. Tags: water treatment, water, delta, drinking water.

10 - Hospital Morón | The new "Morón" hospital facilities are of great importance for the inhabitants of the area, and highlight the good work of workers with decent health and safety conditions. Tags: hospital, health, safety, hygiene, construction.

11 - Thermoelectric | The workers thermoelectric power plant in Ensenada explain their structure, function, purpose and each work area, with their security conditions. Tags: thermoelectric power, electrical, central supply.

12 - Bike Path | The construction of bike paths in Buenos Aires is a task of great complexity in which we must take into account the security conditions, points where they should be located, and what is the goal. Tags: health, bike path, bike, street, sustainability, transit.

13 - Bicentennial Hospitals | The refurbishment and enhancement of several national hospitals for the works carried out by the Argentine government on the occasion of bicentennial of the May Revolution. Tags: hospital, health, safety, hygiene, bicentennial.

